

Julie Backup

1. INSTALLATION DE JULIE BACKUP



Si vous avez un disque externe connecté sur votre PC ou une clé USB, débranchez-les avant de débiter l'installation.

La procédure d'installation de Julie BACKUP est automatique.

Suite à votre inscription à Julie Backup, vous avez reçu un email contenant un lien permettant d'exécuter l'installation du service.

	<p>Après avoir cliqué sur le lien, la fenêtre suivante apparaît à l'écran.</p> <p>Cliquez sur le bouton « Exécuter »</p>
	<p>Préparation de l'installation en cours, veuillez patienter</p> <p>Cette étape peut prendre quelques minutes (en fonction de la qualité de la ligne ADSL)</p>

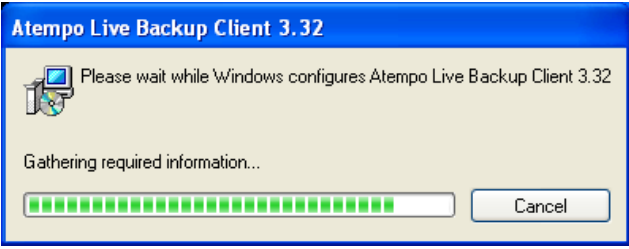
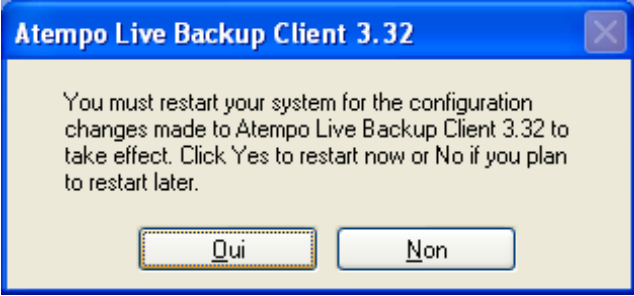
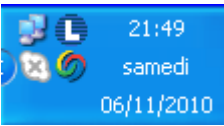
	<p>Installation du service en cours, veuillez patienter</p>
	<p>Une fois l'installation terminée, le programme d'installation vous demande de redémarrer votre ordinateur.</p> <p>Cliquez sur « Oui ».</p>
	<p>Une fois votre ordinateur redémarré, vous devez avoir en bas à droite de votre écran un « L » blanc dans un fond orangé dans un premier temps, puis qui va passer au bleu (Si le fond reste orangé, appelez le support technique au 08 11 88 12 12).</p> <p>La sauvegarde va pouvoir démarrer....</p>

2. LE CENTRE DE CONTROLE ATEMPO

Le centre de contrôle s'obtient en cliquant avec le bouton droit de la souris sur le « L » et en sélectionnant l'option « **Centre de contrôle** ».

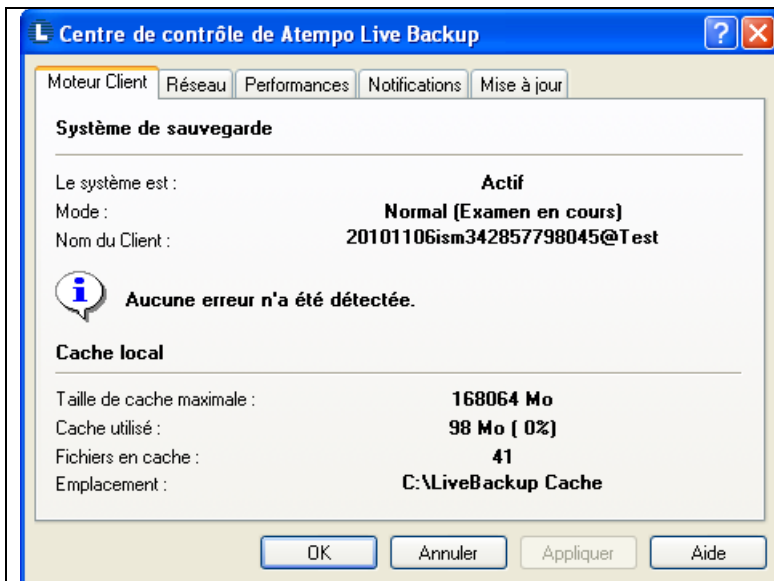

En cliquant sur l'onglet « **Moteur Client** », vous verrez :

- Si le système est actif
- Quel est le nom du client
- La taille du cache
- Le pourcentage de cache utilisé
- Le nombre de fichiers ou de blocs en cache

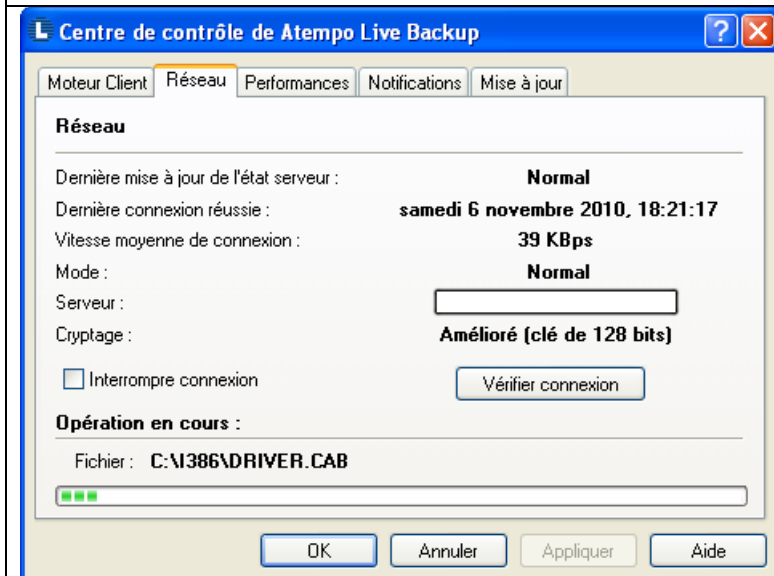

En cliquant sur l'onglet « **Réseau** », vous verrez :

- La vitesse de connexion
- Le nom du serveur
- La progression de l'opération en cours qui permet de vérifier les fichiers en cours de sauvegarde

3. RESTAURER UN FICHER

Avant de restaurer un fichier, vérifiez dans Julie dans le menu « ?/A propos de Julie » où sont enregistrés les fichiers de Julie.

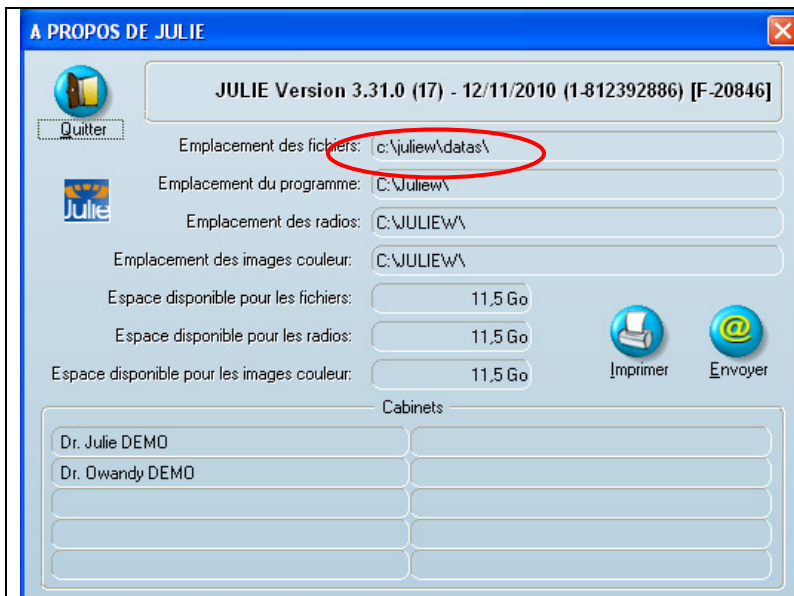

Dans **cet exemple**, les fichiers sont enregistrés dans c:\juliew\datas



Avant de restaurer un fichier, quittez Julie sur tous les postes.

Pour restaurer un fichier :

1. Double-cliquez sur « **Poste de travail** »

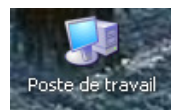

2. Double-cliquez ensuite sur C :

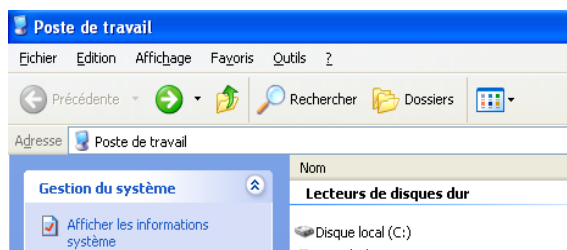

3. Double-cliquez sur le dossier « **Juliew** »

4. Double-cliquez sur le dossier « **datas** »

5. Ensuite, cliquez avec le bouton droit de la souris sur le fichier à restaurer puis

sélectionnez l'option « **Restaurer la version** »

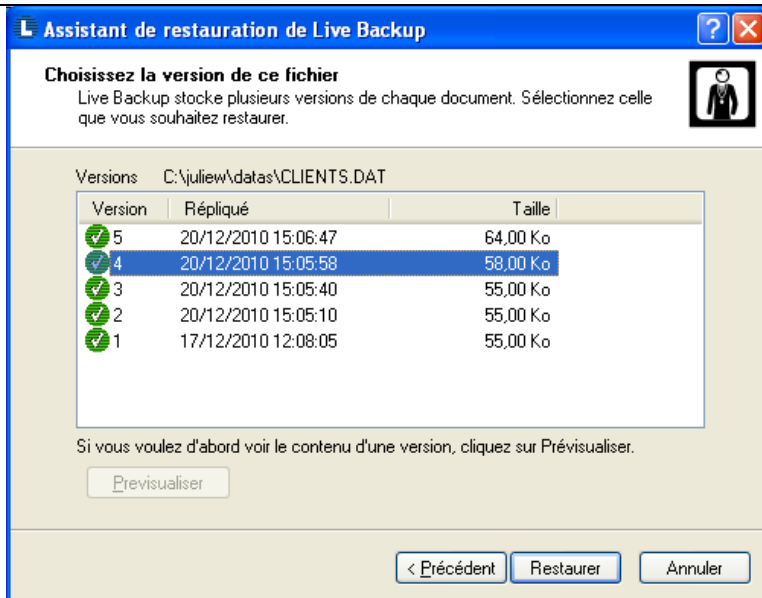

6. Ouverture de la fenêtre suivante :

Cette fenêtre affiche la liste des différentes versions sauvegardées.

7. Sélectionnez le fichier à restaurer puis cliquez sur le bouton « **Restaurer** »

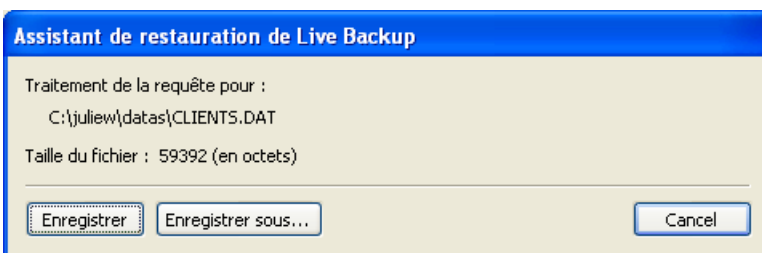

8. Dans cette fenêtre, cliquez sur le bouton :

- « **Enregistrer** » pour restaurer le fichier à l'emplacement initial
- « **Enregistrer sous** » pour restaurer le fichier à autre emplacement.

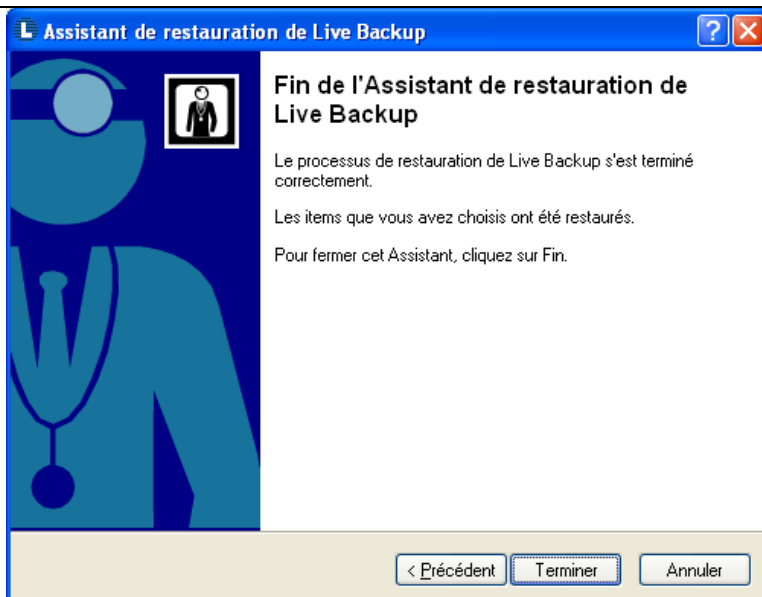

9. Cet écran indique que la restauration du fichier s'est déroulée correctement. Cliquez sur « **Terminer** ».